Happy Insects®

Insectenhotels



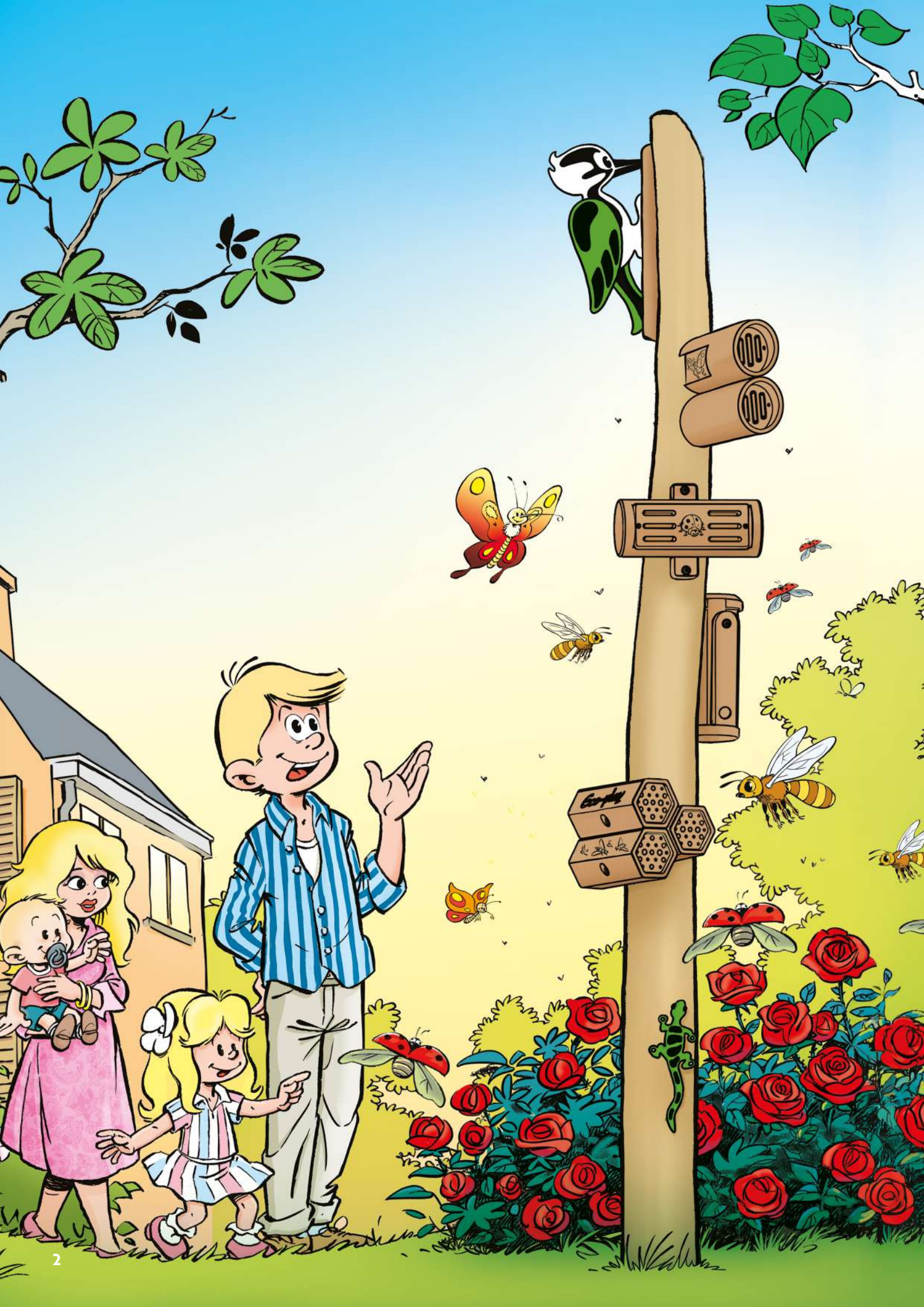



Happy Insects®

Door de verstedelijking en het verarmen van hun omgeving door intensieve landbouw, krijgen insecten het steeds moeilijker om goede schuil- en nestplaatsen te vinden.

Het plaatsen van een insectenhotel of een insectenpaal is positief voor de biodiversiteit door met weinig ruimte plaats te creëren voor diverse insectensoorten.

Deze insectenverblijven, met mogelijkheid tot het bevestigen van een gepersonaliseerd naambord of een aantrekkelijk decoratief element zoals een specht en hagedis, zijn ideaal om te plaatsen op openbare domeinen, scholen en natuurgebieden.

"Kiezen voor een insectenverblijf van Happy Insects is kiezen voor een duurzame leefomgeving."

Ontdek de bewoners van onze insectenhotels

Onze insectenverblijven bieden een veilige thuisbasis aan heel wat bijzondere insectensoorten. Elke insectensoort heeft zijn eigen voorkeur voor nestelen, schuilen of overwinteren. Daarom zijn deze opgebouwd uit verschillende compartimenten.

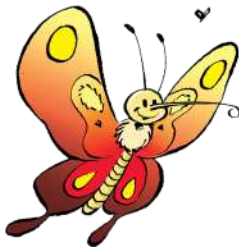

Vlinders

Vlinders zoeken graag een beschutte, holle ruimte om te schuilen of te overwinteren. Verticale sleuven vormen voor hen de ideale toegang. Voorzie binnenin enkele dunne twijgjes waaraan ze zich kunnen vastgrijpen en rusten.

Gaasvliegjes

Deze nuttige insecten helpen bij de natuurlijke bestrijding van bladluizen. Ze gebruiken verschillende openingen om binnen te komen en voelen zich thuis in een verblijf met wat stro.

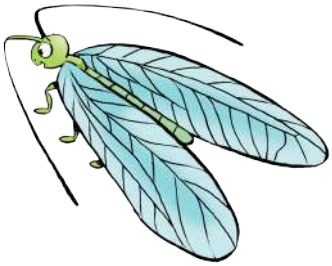



Wilde bijen

Wilde bijen zijn belangrijke bestuivers. Ze nestelen het liefst in diepe ronde gangen die aan het uiteinde afgesloten zijn, waar ze veilig hun eitjes kunnen afzetten.

Lieveheersbeestjes

Ook lieveheersbeestjes zijn geliefde natuurlijke bestrijders van bladluizen. Ze bereiken hun schuilplaats via horizontale spleten of ronde openingen van ongeveer 9 mm en verkiezen een gedeeltelijk gevulde holle ruimte.





Hommels

Hommels behoren tot onze meest efficiënte bestuivers. Ze leven in kolonies onder leiding van een koningin en geven de voorkeur aan een gekleurde smalle ingang die toegang biedt tot een ruimere leef- en kweekkamer.

Oorwormen

Oorwormen zijn nuttige helpers die zich voeden met verschillende schadelijke bladluizen. Ze zoeken een beschutte ruimte met wat stro en bereiken deze via gaten of spleten. Ze verblijven meestal in de onderste compartimenten van het insectenhotel.

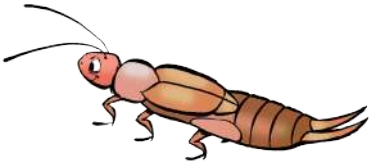

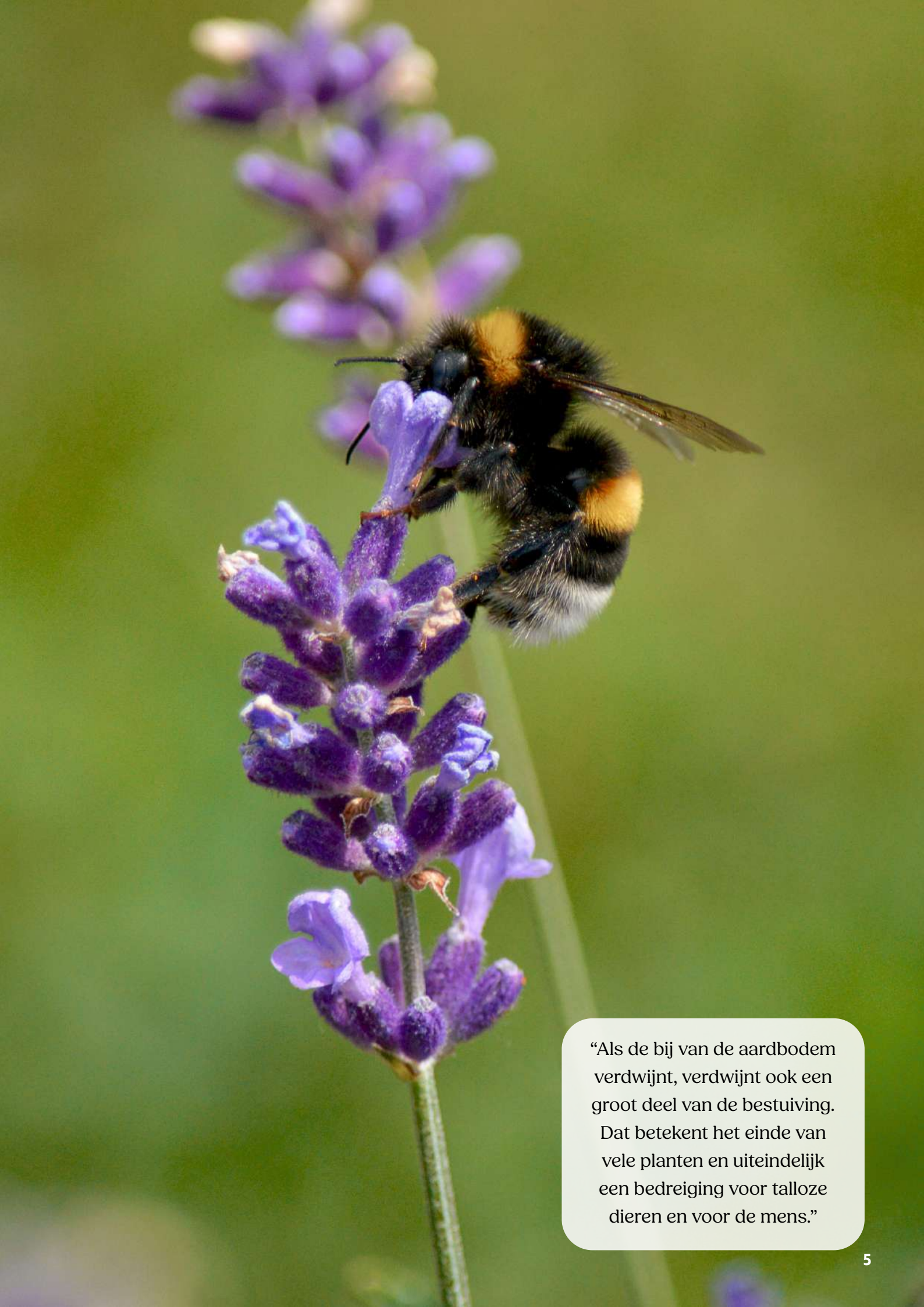

“Als de bij van de aardbodem verdwijnt, verdwijnt ook een groot deel van de bestuiving. Dat betekent het einde van vele planten en uiteindelijk een bedreiging voor talloze dieren en voor de mens.”

Waarom kiezen voor Happy Insects?



Uniek & doordacht design

De uitvoering van onze insectenverblijven werd grondig bestudeerd op vormgeving en uitvoering. De juiste afmetingen van de nestopeningen en de optimale diepte van de gangen zorgen voor een aantrekkelijke en functionele leefomgeving met een maximale kans op bewoning.

Onderscheid in kwaliteit

In tegenstelling tot de doordachte insectenverblijven van Happy Insects zijn veel insectenhotels op de markt weinig aantrekkelijk voor insecten, niet duurzaam en slecht ontworpen. Te grote of te ondiepe boorgaten en ruwe randen maken ze vaak ongeschikt als veilige nestplaats.







Duurzame onderdelen

Een gezonde leefomgeving begint bij kwalitatieve materialen. Daarom werken we met zorgvuldig afgewerkte boorgaten en zuivere, natuurlijke materialen. Dankzij de solide constructie zonder gaas wordt de kans op vochtophoping, rotting en ongewenste parasieten bovendien sterk beperkt.

Eenvoudig te onderhouden

Een goed onderhouden insectenverblijf blijft langer aantrekkelijk voor zijn bewoners. Daarom zijn veel onderdelen van het Happy Insects-gamma eenvoudig uitneembaar en reinigbaar. Jaarlijks onderhoud helpt de ontwikkeling van schimmels en bacteriën te voorkomen.



Milieu & maatschappij

Hout is één van de mooiste en meest duurzame materialen die er bestaan. Het is een hernieuwbare CO_2-neutrale grondstof die gedurende zijn hele levensduur koolstof opslaat en zo bijdraagt aan gezonde ecosystemen en een rijke biodiversiteit. Wij gebruiken uitsluitend Europese houtsoorten zoals lariks en robinia. Dankzij deze keuze kunnen wij 10 jaar garantie bieden tegen houtrot.

10 jaar
Garanatie tegen houtrot dankzij onze hout keuzes.



Lariks

Lariks (duurzaamheidsklasse III) is een houtsoort met zeer weinig spint en een duurzame kern, ideaal voor gebruik bij insectenverblijven. Omdat het hout niet in contact komt met de grond, kan het bovendien onbehandeld gebruikt worden.



Robinia

Robinia (duurzaamheidsklasse I à II) is de meeste duurzame Europese houtsoort en wordt gekenmerkt door zijn natuurlijke uitstraling. De vormgeving van deze loofboom is bepalend doordat het hout een natuurlijke kromming kent die bijdraagt tot een uniek design.



Maatschappij & welzijn
Zowat 5% van de jaarlijkse winst wordt geschonken aan organisaties om kinderen te helpen.

Cradle to cradle
Wij hergebruiken hoofdzakelijk restmaterialen van speeltoestellen van het merk Europlay.

PEFC
PEFC/07-31-26

PEFC gecertificeerd
Wij zetten in
op duurzaam bosbeheer.

Inhoudstafel

Insectenpaal



Insectenpaal
p. 11

Bijenhotels



Bijenbox
p. 15



Bijensteen
HI110 • p. 15



Extra toebehoren



Specht (kunststof)
Hoogte 37,5 cm
Breedte 22 cm

Wist je dat?
Echte spechten zijn territoriaal. Door deze decoratieve specht als concurrent te beschouwen, blijven ze op afstand en wordt schade aan het insectenverblijf voorkomen.



Hagedis (kunststof)
Hoogte 27 cm
Breedte 9,5 cm

Wist je dat?
De hagedis een diersoort is die leeft van insecten, onder druk staat en vecht om te overleven.



Naambord in kunststof (met uitgefreesde letters)
Naambord in hout (met ingebrande letters)
Hoogte 18 cm
Breedte 45 cm

Naar keuze kan er een gepersonaliseerd naambord aangebracht worden.

Insectenstations



Insectenstation Mini
p. 17



Insectenstation Maxi
p.19

Kleine insectenhotels



Bijenhotel
HF001 • p. 22



Insectenhotel
HF002 • p. 22

Vogelvoederhuisjes



Vogelvoederhuisje
HF041 • p. 23



Vogelvoederhuisje
HF040 • p. 23

Insectenpaal



HI202

Insectenpaal overzicht - HI200 » HI205





HI204

Paal met 3 types insectenhotels

Hoogte: 1,9 m



HI205H
(met houten naambord)
HI205K
(met kunststof naambord)

Paal met 3 types insectenhotels en naambord

Hoogte: 2,4 m



HI200

Paal met 4 types insectenhotels

Hoogte: 2,2 m



HI201H
(met houten naambord)
HI201K
(met kunststof naambord)

Paal met 4 types insectenhotels en naambord

Hoogte: 2,7 m



HI202

Paal met 4 types insectenhotels, met specht en hagedis

Hoogte: 2,7 m



HI203H
(met houten naambord)
HI203K
(met kunststof naambord)

Paal met 4 types insectenhotels met specht, hagedis en naambord

Hoogte: 3,0 m

Insectenpaal in de kijker HI2023 (H/K)

Specht (kunststof)



1

Aanpasbaar naambordje kunststof (K) of hout (H)



2

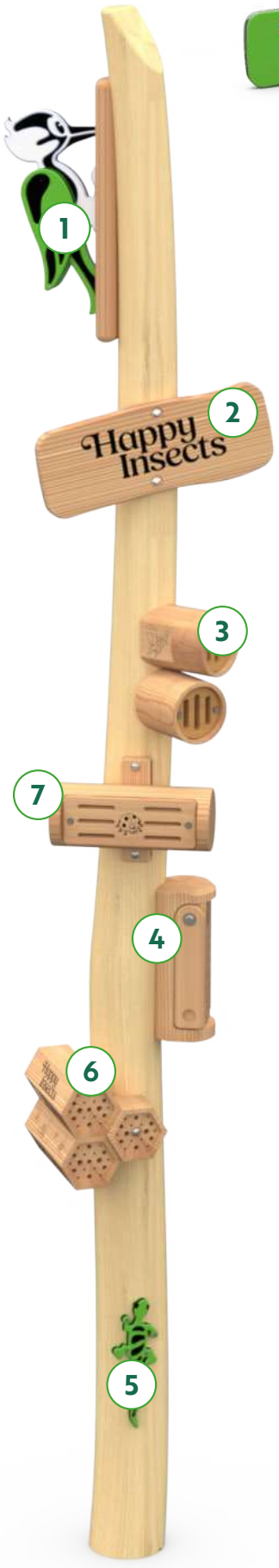

Vlinderhuisjes



3

Lieveheersbeestjesverblijf



7

Bijenhotel met kijk opening

4



Bijenhotel honingraat

6



Hagedis (kunststof)

5



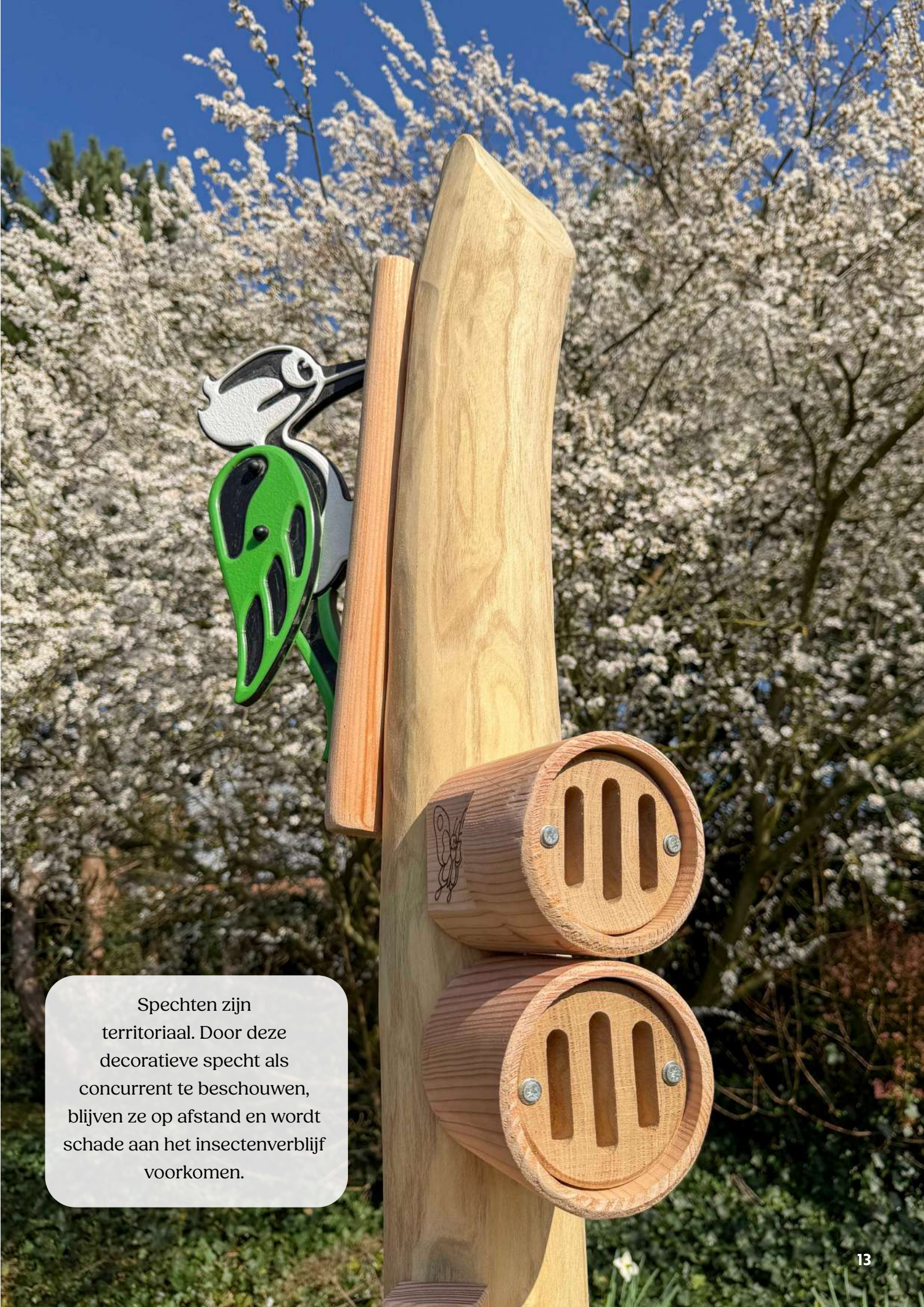

Spechten zijn territoriaal. Door deze decoratieve specht als concurrent te beschouwen, blijven ze op afstand en wordt schade aan het insectenverblijf voorkomen.

Bijenhotels



HI401H

Bijenhotels overzicht - HI400 » HI404





HI400
Bijenbox met paal

Hoogte: 1,7 m
Breedte: 0,7 m



HI403
Bijenbox luxe met lieveheersbeestjes-verblijf en vlinderhuisjes

Hoogte: 2,0 m
Breedte: 0,7 m



HI401H
(met houten naambord)
HI401K
(met kunststof naambord)

Hoogte: 2,0 m
Breedte: 0,7 m



HI404H
(met houten naambord)
HI404K
(met kunststof naambord)

Hoogte: 2,3 m
Breedte: 0,7 m



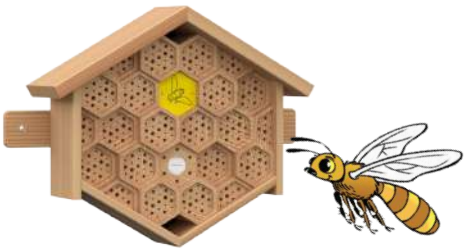

HI402
Bijenbox met muurbevestiging

Hoogte: 0,6 m
Breedte: 0,7 m





HI110
Bijensteen

Afmetingen: 215 x 105 x 65 mm

Insectenstation Mini



HI301

Insectenstation Mini overzicht - HI300 » HI301

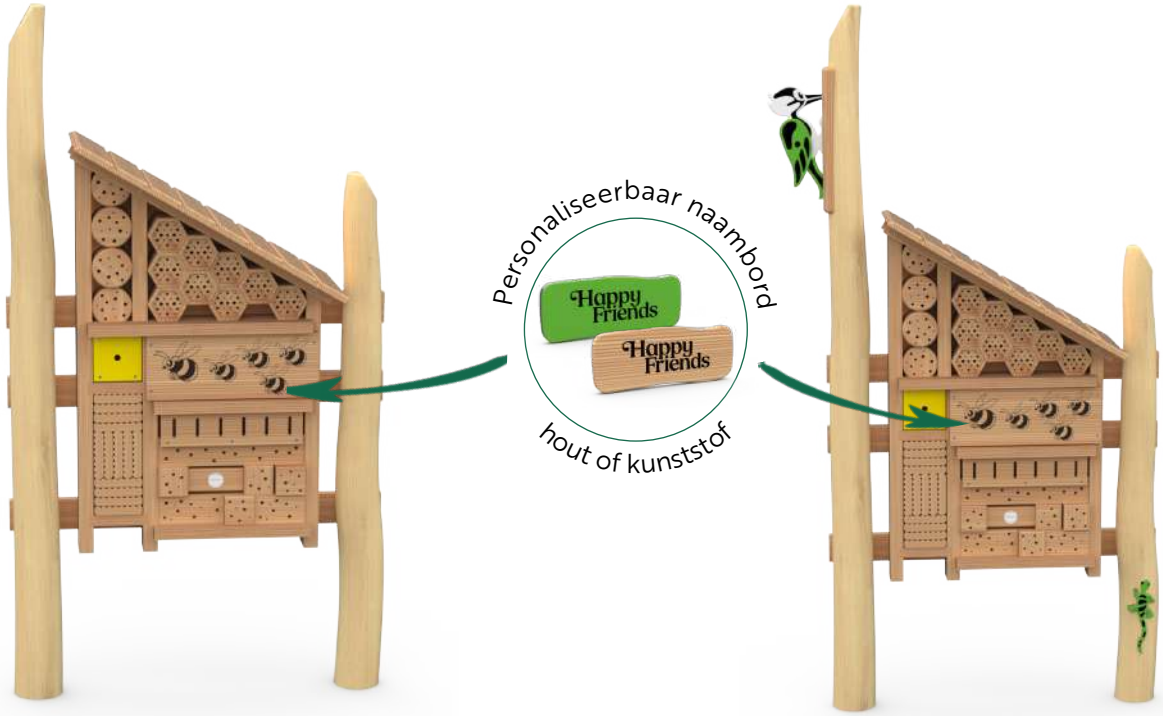

HI300
Insectenstation Mini

Hoogte: 2,1 m
Breedte: 1,2 m

HI300H
(met houten naambord)

HI300K
(met kunststof naambord)

HI301
Insectenstation Mini met specht en hagedis

Hoogte: 2,4 m
Breedte: 1,4 m

HI301H
(met houten naambord)

HI301K
(met kunststof naambord)



HI300

Insectenstation Maxi



Insectenstation Maxi overzicht - HI302 » HI303





HI302
Insectenstation Maxi

Hoogte: 2,2 m
Breedte: 1,9 m

HI302H
(met houten naambord)

HI302K
(met kunststof naambord)

HI303
Insectenstation Maxi met specht en hagedis

Hoogte: 2,7 m
Breedte: 2,1 m

HI303H
(met houten naambord)

HI303K
(met kunststof naambord)



HI303K

Insectenstation Maxi in de kijker - HI303

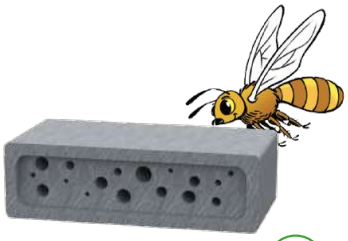

Bijensteen 1

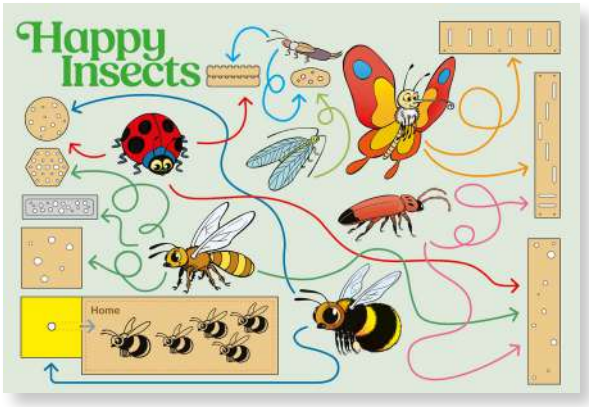

Metalen educatief bord



Bijenhotel houtblokje 2



+ onderdeel Mini*

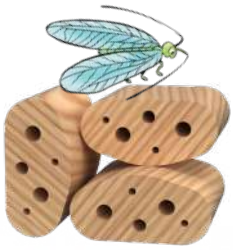

Houtblokjes met holle ruimtes voor gaasvliegen en bijen 3



Lieveheersbeestjeskast 4



Vlinderhotel 5

Opties:
specht & hagedis

Insectenstation Mini in de kijker - HI301

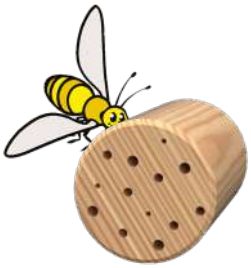

1 Bijenhotel houtstammetje

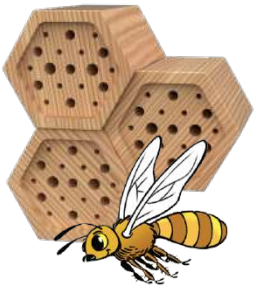

2 Bijenhotel honingraat

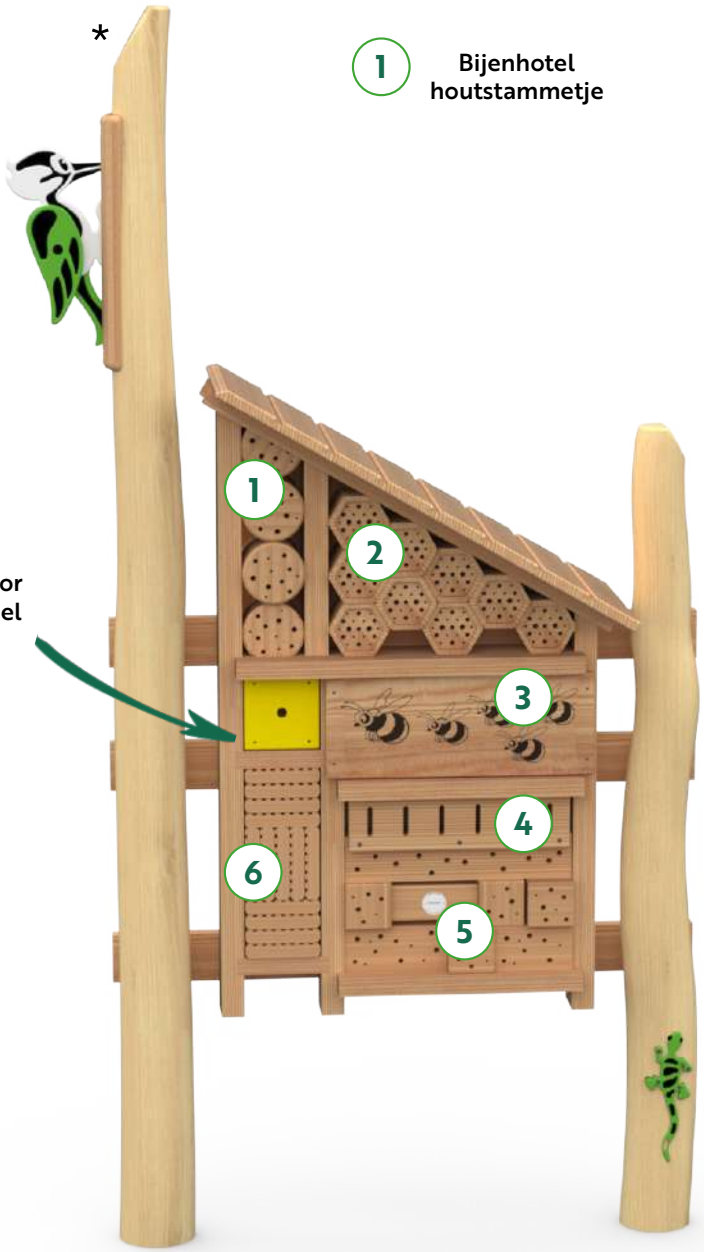



3 Hommelkast



4 Vlinderhotel



5 Bijenhotel groot nestblok

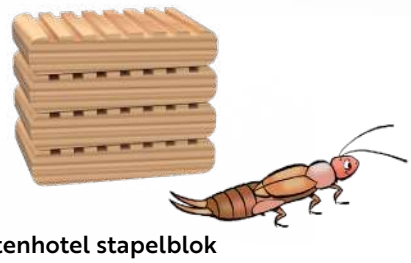

6 Insectenhotel stapelblok

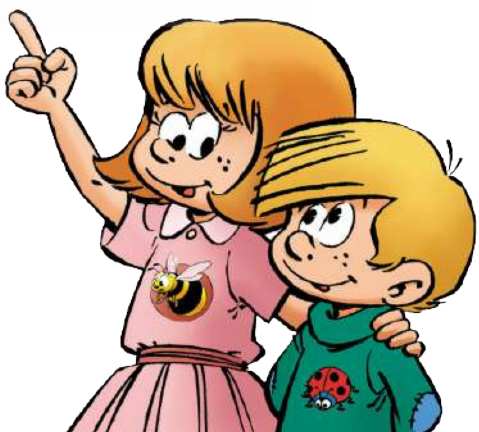

Opties:
specht & hagedis

Kleine insecten- en bijenhotels - HF001 » HF002


HF002






HF001



HF001
Bijenhotel

Diameter: 12 cm
Hoogte: 25 cm

HF002
Insectenhotel

Diameter: 12 cm
Hoogte: 30 cm

Vogelvoederhuisjes - HF040 » HF041







HF040
Vogelvoederhuisje
vetbollen



Diameter: 12 cm
Hoogte: 28 cm



HF041
Vogelvoederhuisje
zaden



Diameter: 12 cm
Hoogte: 28 cm

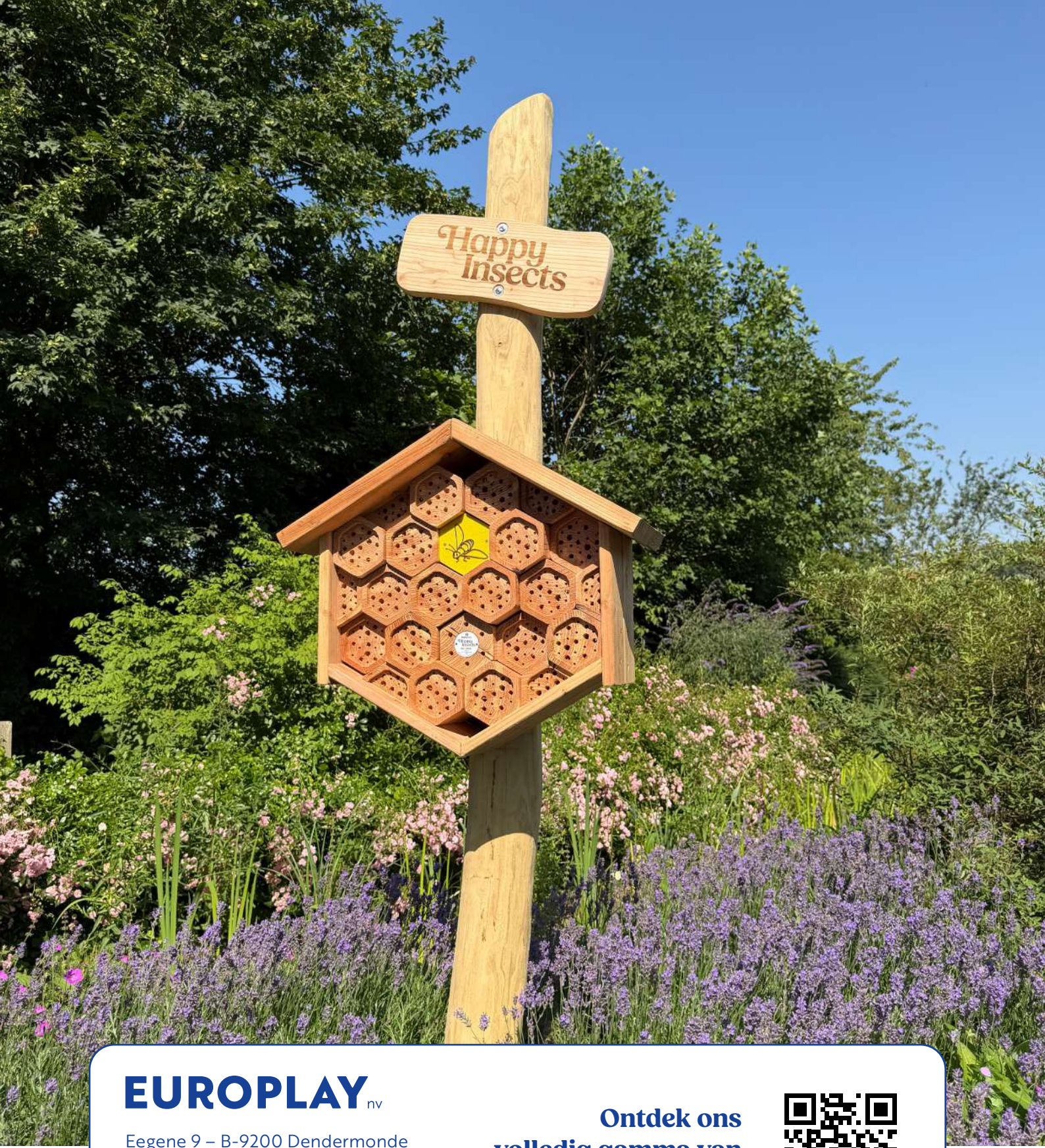

EUROPLAY nv

Eegene 9 – B-9200 Dendermonde
+32 (0)52 22 66 22
info@europlay.eu
www.europlay.eu

Ontdek ons volledig gamma van Happy Insects!

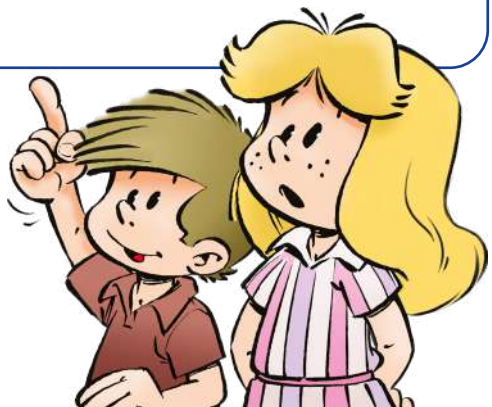

Copyright © Europlay 2027, alle rechten voorbehouden. Niets uit deze uitgave mag worden verveelvuldigd, opgeslagen in een geautomatiseerd gegevens-bestand of openbaar gemaakt, in enige vorm of op enige wijze, hetzij elektronisch, mechanisch of door fotokopiën, opnamen of enige andere manier, zonder voorafgaande schriftelijke toestemming van de uitgever.

Onder voorbehoud van druk- en zetfouten
V.U. Europlay nv
Eegene 9 - 9200 Dendermonde (België) - www.europlay.eu